R４　１１月　西庄内保育所

日に日に秋が深まり、戸外遊びが気持ちよく感じられます。
運動会を通し、友だちとの関わりも増え、ままごとやごっこ遊びを楽しんでいる姿がよく見られています。散歩ではドングリや色づいた葉っぱを集めたり、秋見つけをしながら楽しく歩いています。

～お願いとお知らせ～

- 散歩や外遊びの機会が多くなっています。歩きやすい靴や、動きやすい服装で登園してください。ズボンが好ましいです。
- ９時より活動が始まります。９時までの登園をお願いします。欠席の場合はコドモンか、園の方に連絡を入れてください。
- 帽子は毎日使います。忘れずに持って来るようにしてください。

- 11 月より、新しく佐藤蘭先生、もも組にあしはら あおいくんが入ります。よろしくお願いします。

今月のねらい

もも：身近な自然に触れながら探索活動を楽しむ。
ゆり：
さくら：
すみれ：
秋の自然に触れ、変化に気づいたり、遊びに取り入れたりする。

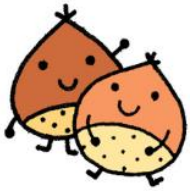

11月の行事予定

3 日　神楽祭り（すみれ組）
4 日　避難訓練
6 日　園庭開放
12 日　保護者会
16 日クッキング(すみれ組)
17 日　お弁当箱の日、うどんづくり(すみれ組)
18 日　西小交流会（大すみれ組）
29 日　身体測定

～保護者会～
☀の日
　親子で散歩
☂の日
　クリスマス製作
※詳細はまた後日コドモンにて配信します。

環境劇がありました！

10 月 13 日に環境劇があり、ままれちゃんとかっしーくんが遊びに来てくれました！
ごみの分別の仕方など楽しく教えて下さり、子どもたちからも歓声や笑い声がたくさん上がっていました★

～お芋ほり～

たくさん掘れました！！！

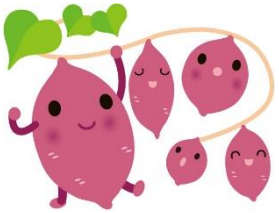

～遠足～

すみれ組は由布登山口に草滑りへ行き、他のクラスも園周辺を散歩して外でお弁当を食べました🍙
準備等、ありがとうございました！

～ハロウィン～

自分たちで作った衣装で仮装をしてパレードをしました☆
たくさんの方と交流することが出来、とても有意義な時間となりました！

ご協力いただいた皆さん、
ありがとうございました！！